





## Ajustement du périmètre du site Natura 2000

Commune de Servance

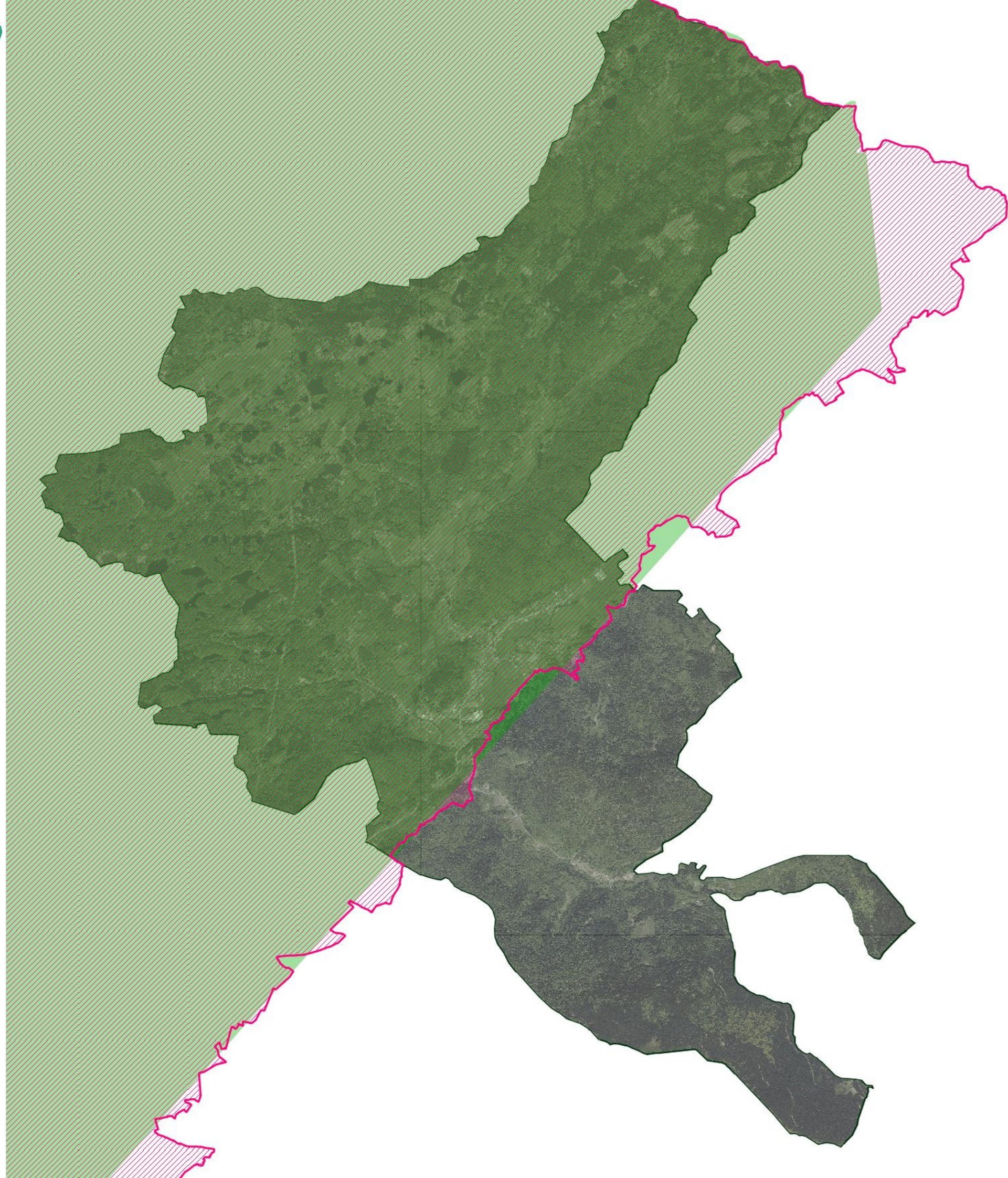
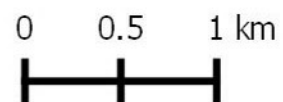

-  Périmètre ajusté du site Natura 2000 (ZSC et ZPS)
-  Ancien périmètre Natura 2000





## Ajustement du périmètre du site Natura 2000

Commune de Servance

-  Périmètre ajusté du site Natura 2000 (ZSC et ZPS)
-  Ancien périmètre Natura 2000

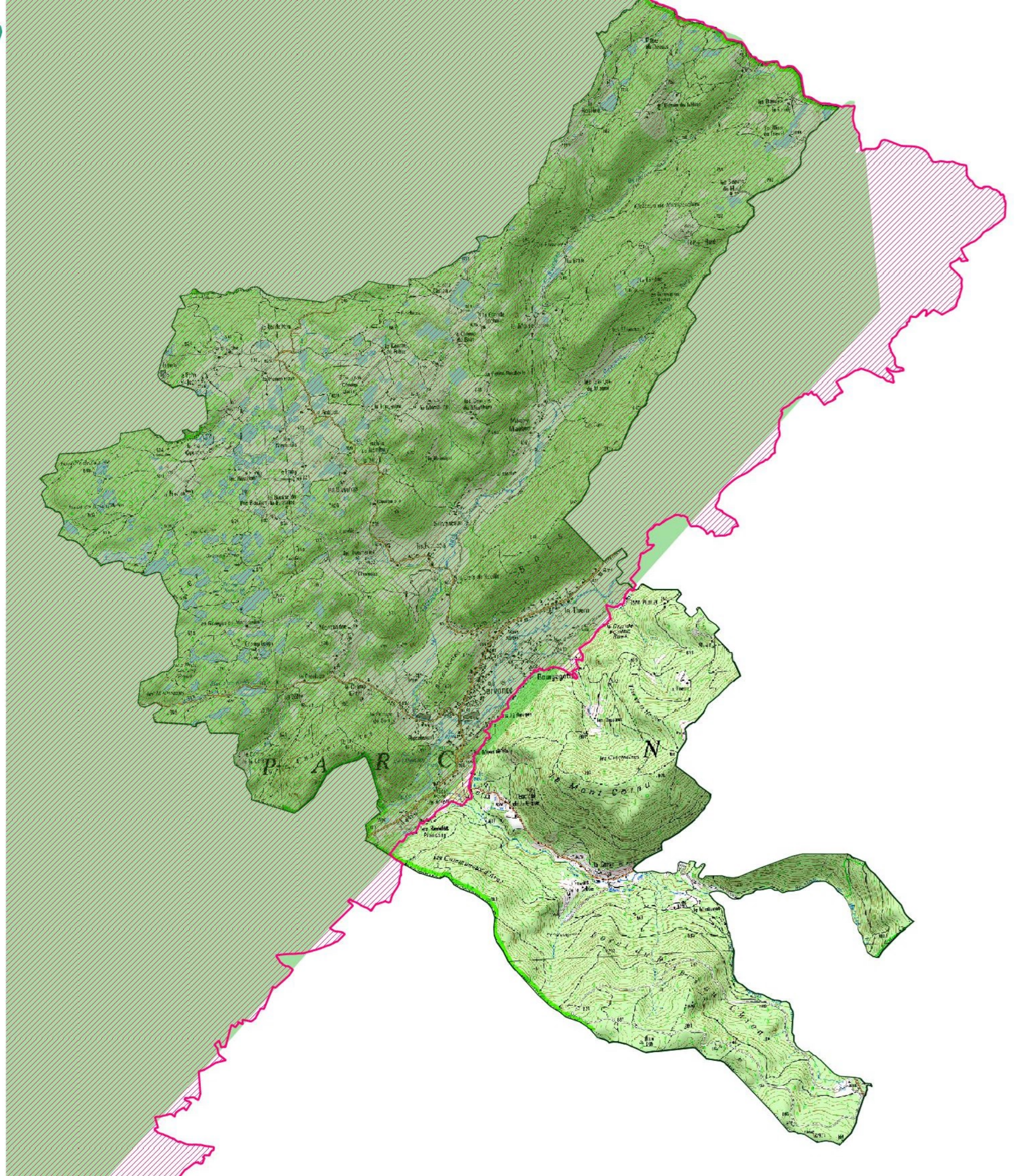
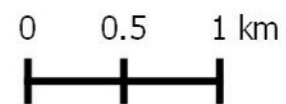



## Limites administratives

Commune de Servance

-  Limites communales
  -  Parc naturel régional des Ballons des Vosges
  -  Site Natura 2000
- ### Limites intercommunales
-  Communauté de Communes des Mille Etangs
  -  Communauté de Communes du Pays de Lure
  -  Communauté de Communes du Triangle Vert
  -  Communauté de communes du Pays de Luxeuil



0 1,5 3 Km

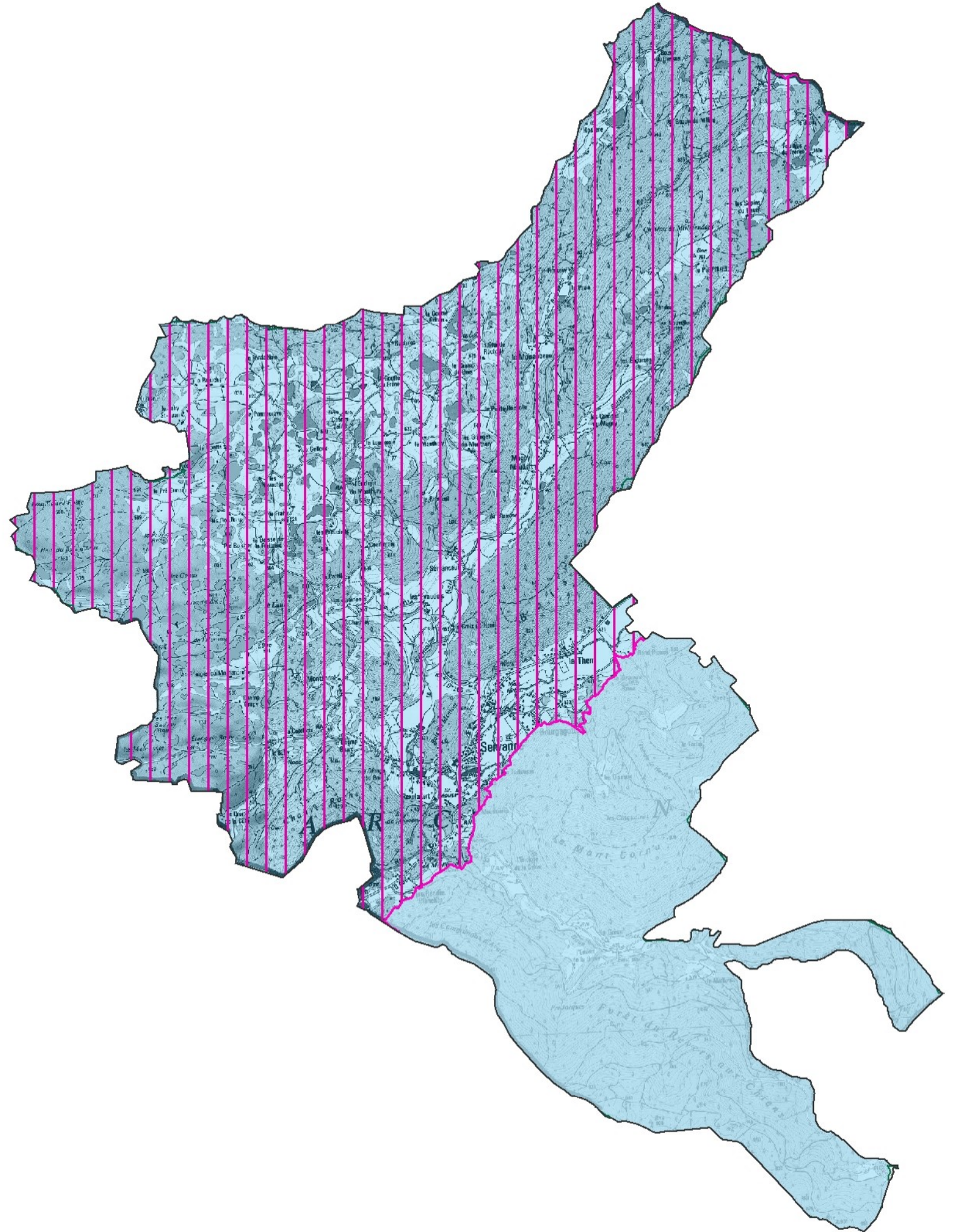



## Zonages environnementaux

Commune de Servance

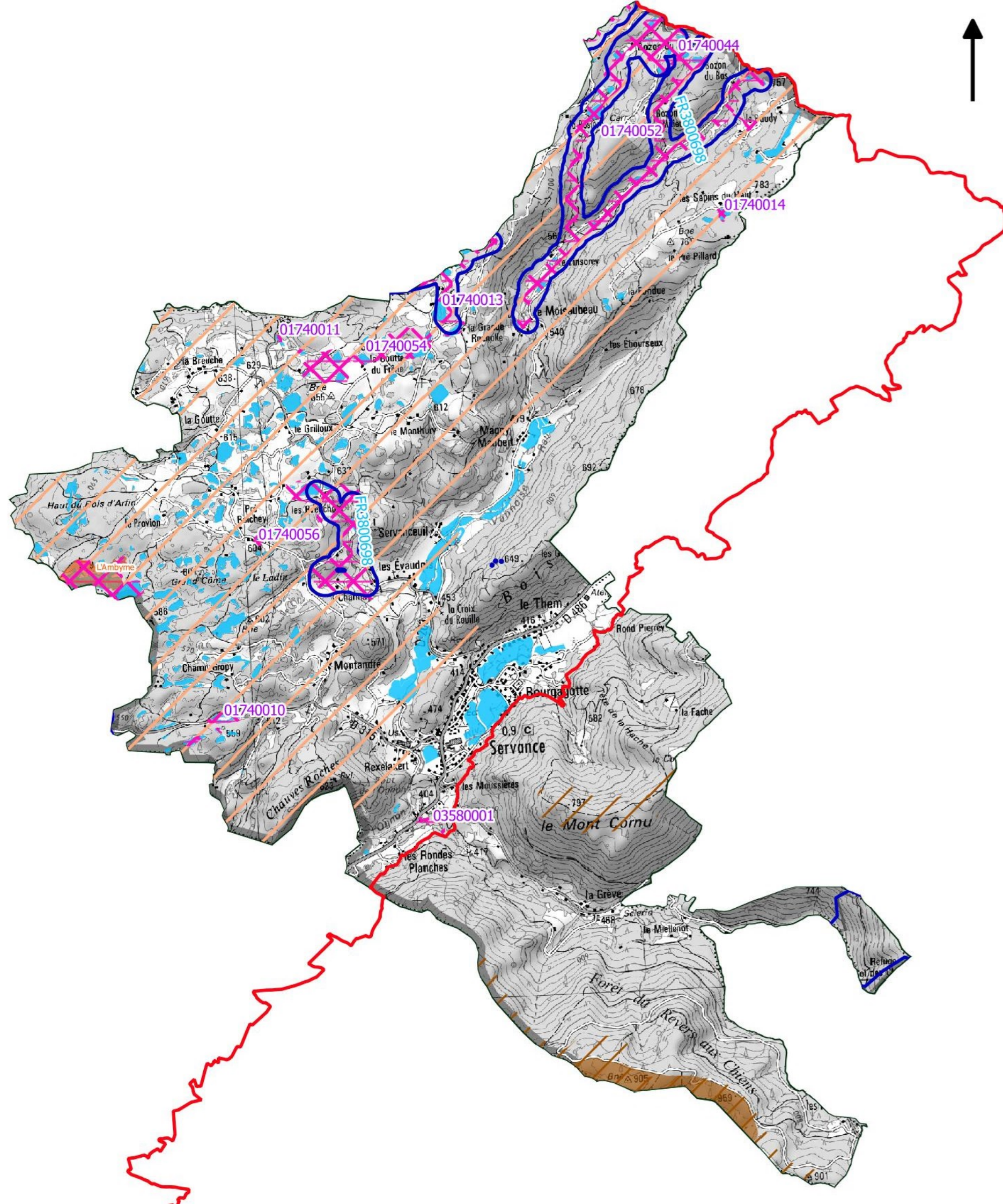
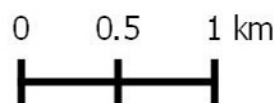







## Répartition foncière Servance

 Périmètre du site Natura 2000

Type de propriété

-  privée
-  communale et EPCI
-  domaine de l'Etat



0 0.5 1 km  

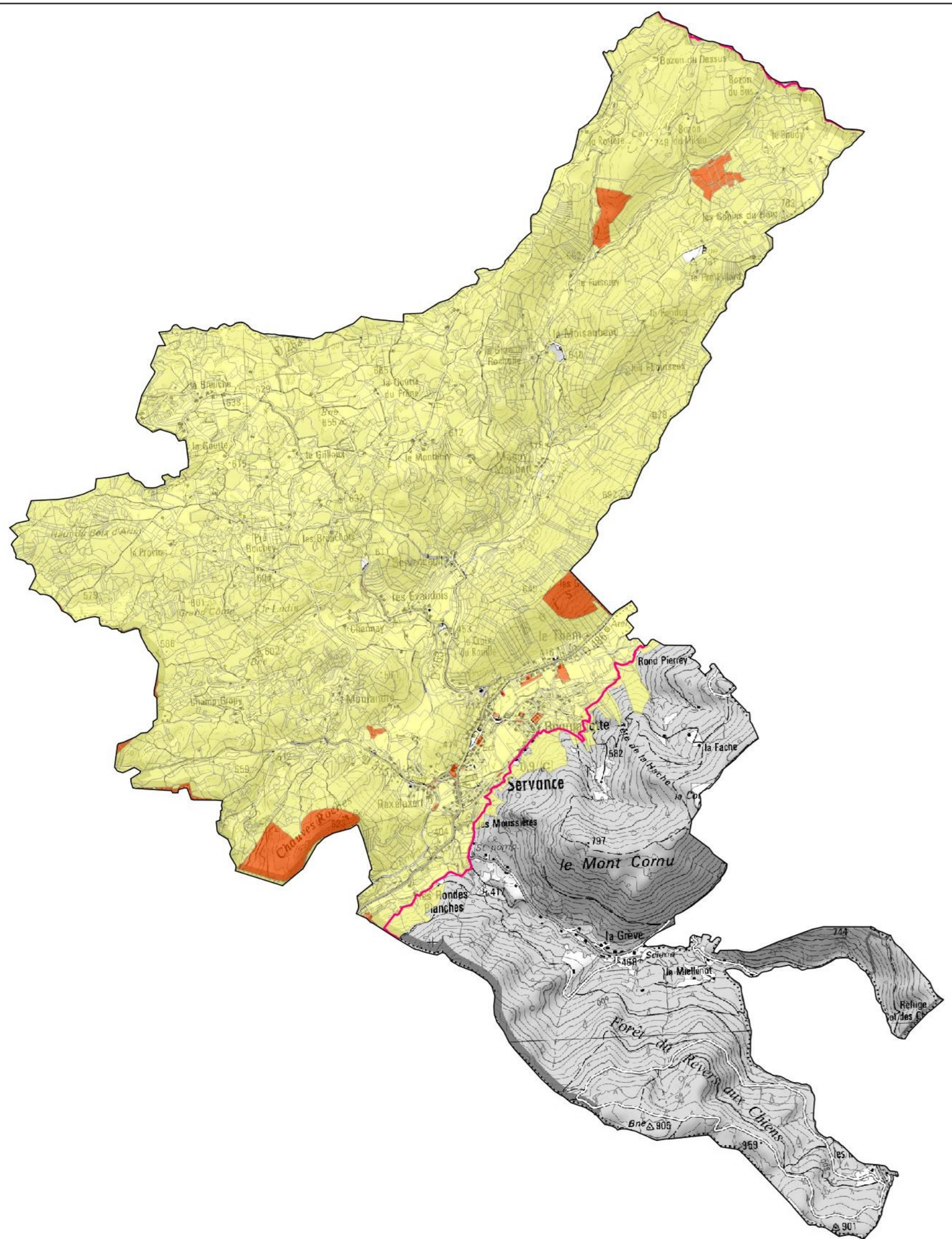

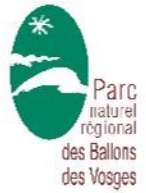

## Bassin hydrographique et Réseau hydrologique

Commune de Servance

— Cours d'eau

■ Etangs

Limite de Bassins versants

— Lanterne

— Ognon



0 0.5 1 km

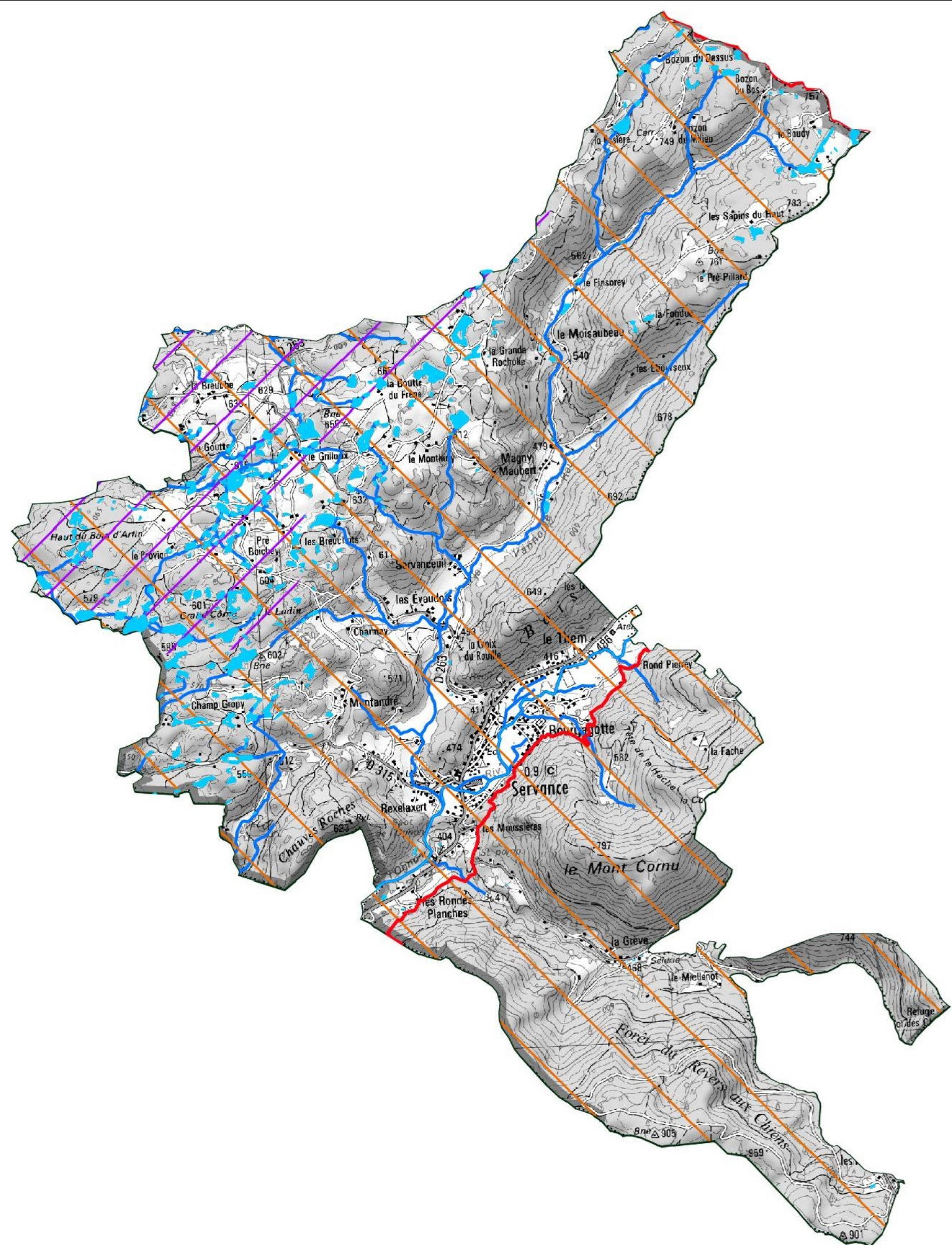



### Occupation du sol

Servance

 Périmètre du site Natura 2000

Grands types d'occupation du sol

-  Cultures
-  Etangs
-  Forêts
-  Haies
-  Infrastructures
-  Landes
-  Milieux rupestres
-  Prairies
-  Rivières
-  Sols nus
-  Zones humides
-  Zones urbanisées



0 0.5 1 km

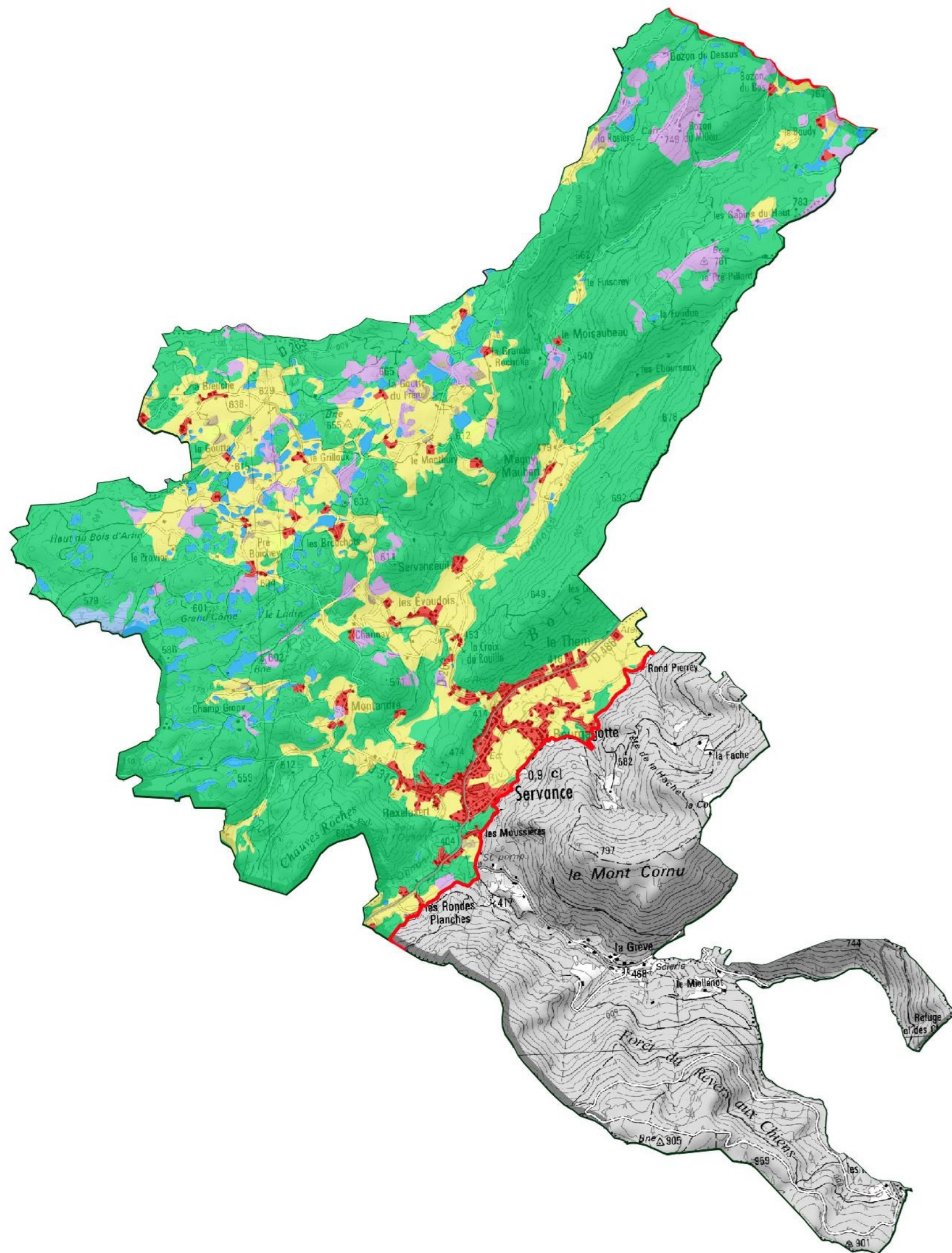

### Les activités forestières et agricoles Servance

Périmètre du site Natura 2000

**Gestion agricole**

Parcelles déclarées en 2014

**Gestion forestière**

- Communale
- Privée en groupements forestiers
- Privée à Plan de gestion

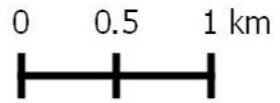
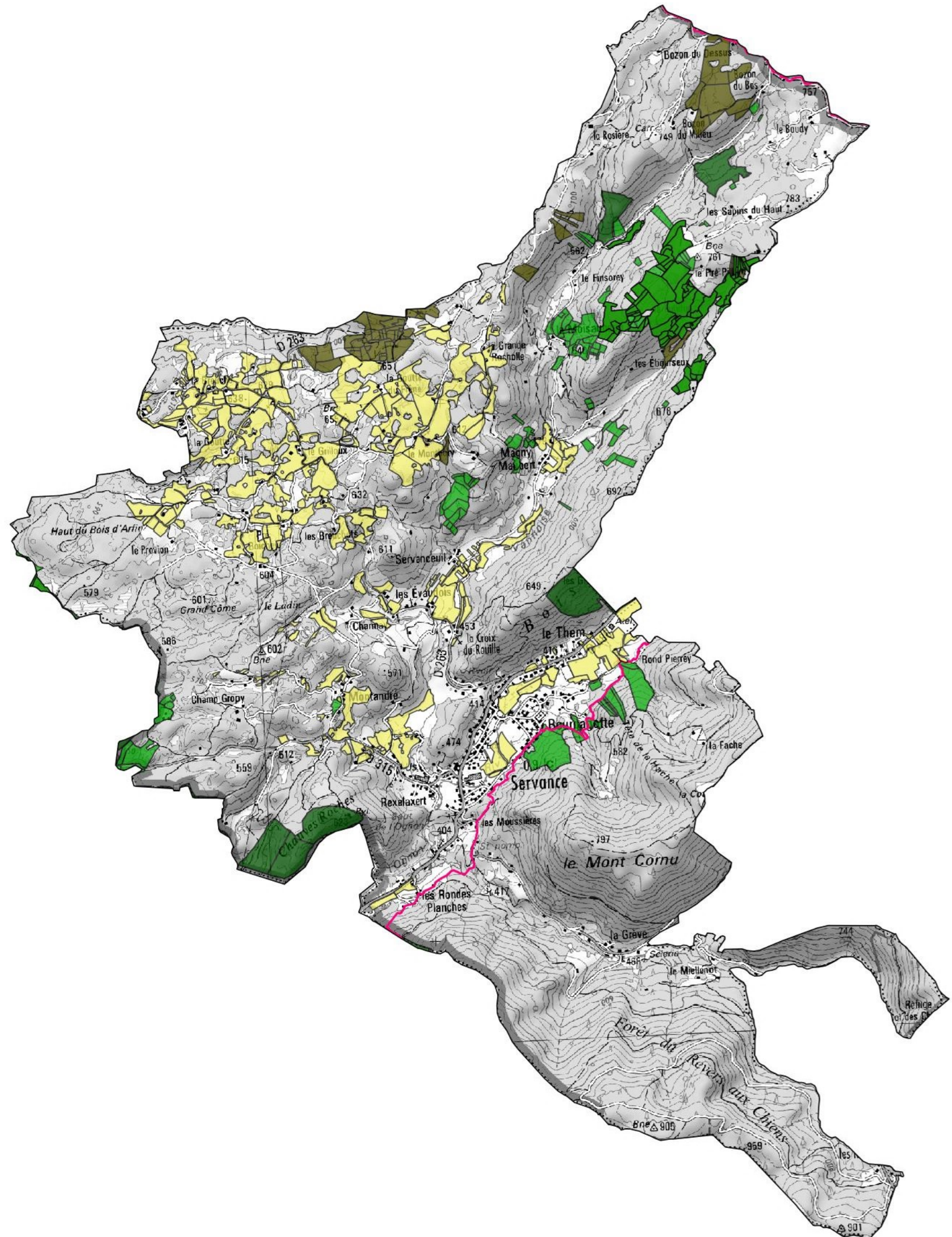





## Activités touristiques Servance

 Périmètre du site Natura 2000

Points touristiques



curiosité



information



loisir



patrimoine

Hébergements



Camping



Chambre d'hôtes



Gîte



Hôtel

Randonnée pedestre

 GR7

 Sentiers balisés PDIPR

Routes touristiques

 Circuit des panorama

 Route des mille étangs

 Pistes de ski de fond

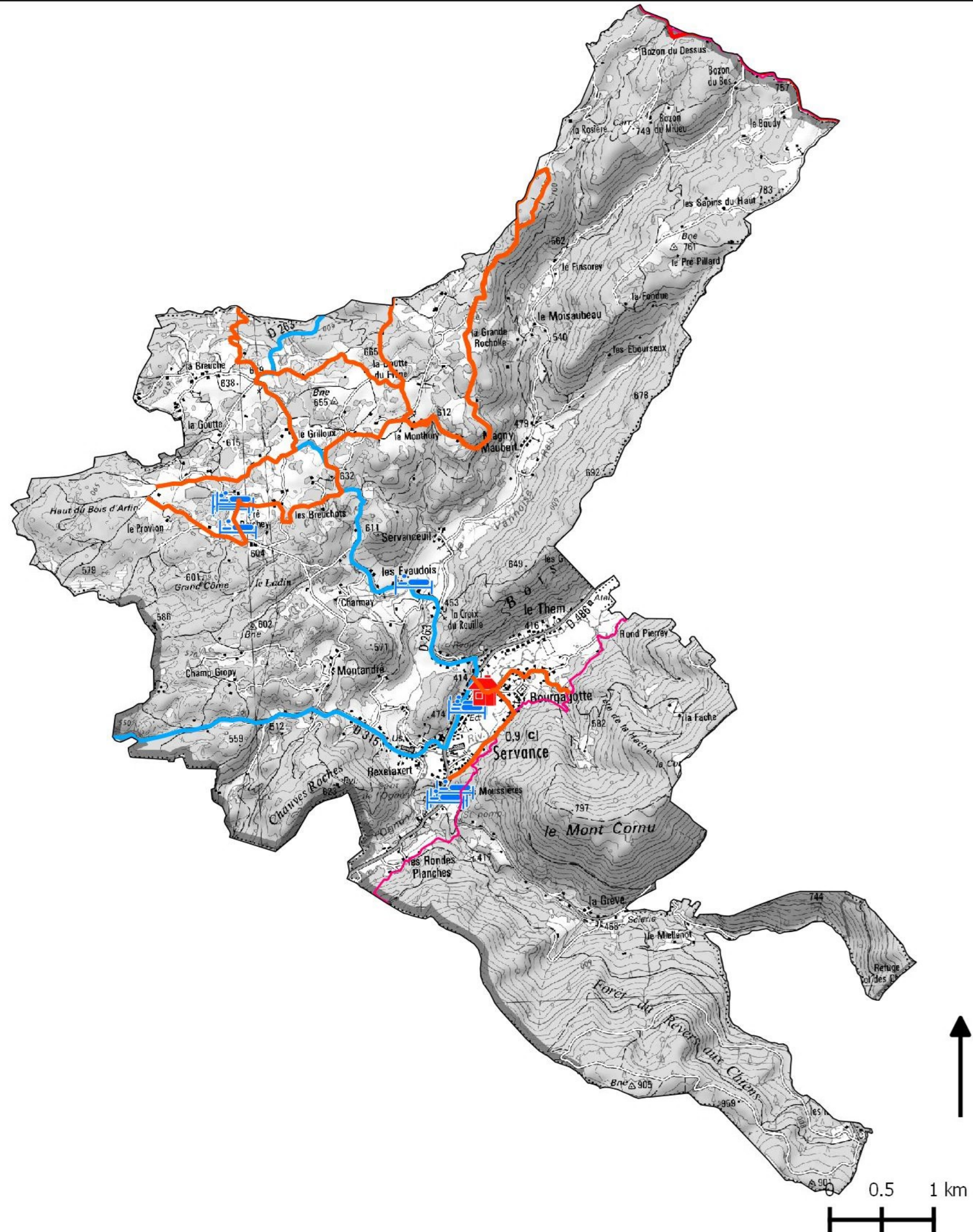



## Etat des connaissances sur les habitats naturels

Servance

 Périmètre du site Natura 2000

### Cartographies des habitats naturels

-  Inventaires des tourbières (CENFC 96, 2017-2018)
-  Etude et cartographie des milieux ouverts (ECOSCOP 2008)
-  Etude et cartographie des milieux forestiers (Climax 2013,2014, Biotpe 2015,2016)

### Etudes sur les milieux aquatiques

-  Analyse de la qualité physique des cours d'eau (PNRBV 2016, Teleos 2017)
-  Etudes sur les étangs (EPTB 2007, PNRBV 2016, HTV 2017)
-  Analyses biologiques (IBGN Sialis 2014, Mag20 Teleos 2017)
-  Analyses thermiques (PNRBV 2012-2017)

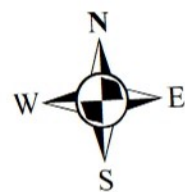

0 1,25 2,5 km  
1:39 500

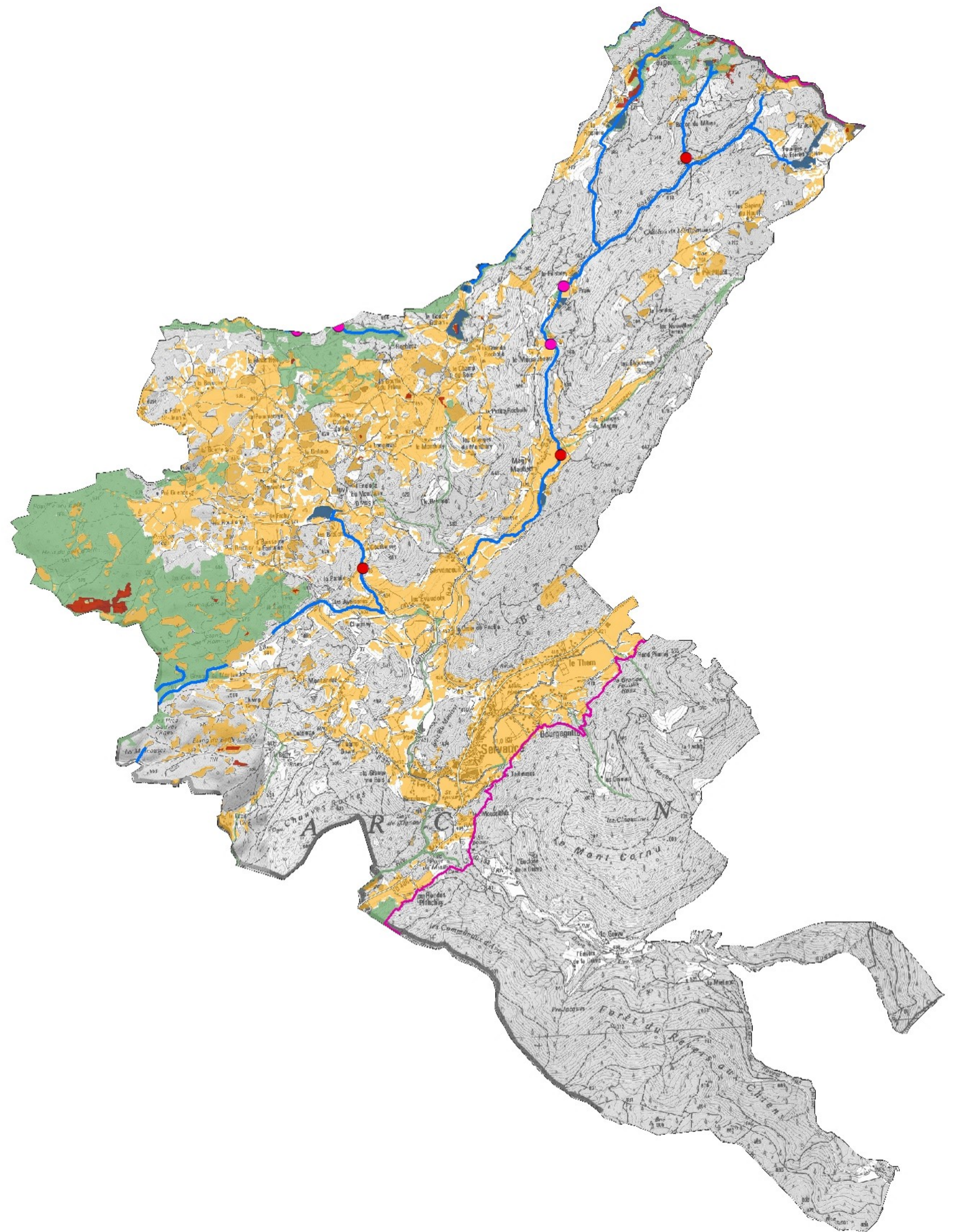



## Etat des connaissances sur les espèces Les études et suivis menés

### Servance

Prospections amphibiens sur l'ensemble du site (BE Craney, 2009)

● Sites de prospections chiroptères (CPEPESC 2011)

● Etude Oiseaux (BCD, 2012)

● Pêches électriques (PNRBV, ONEMA, 2012, Fédération pêche 70, 2018)

— Prospections écrevisses (PNRBV-Fédération pêche 70 2016-2017)

— Prospections entomologiques (CBNFC, 2016)

— Prospections espèces PRA (CBNFC)

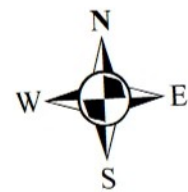

1:39 500

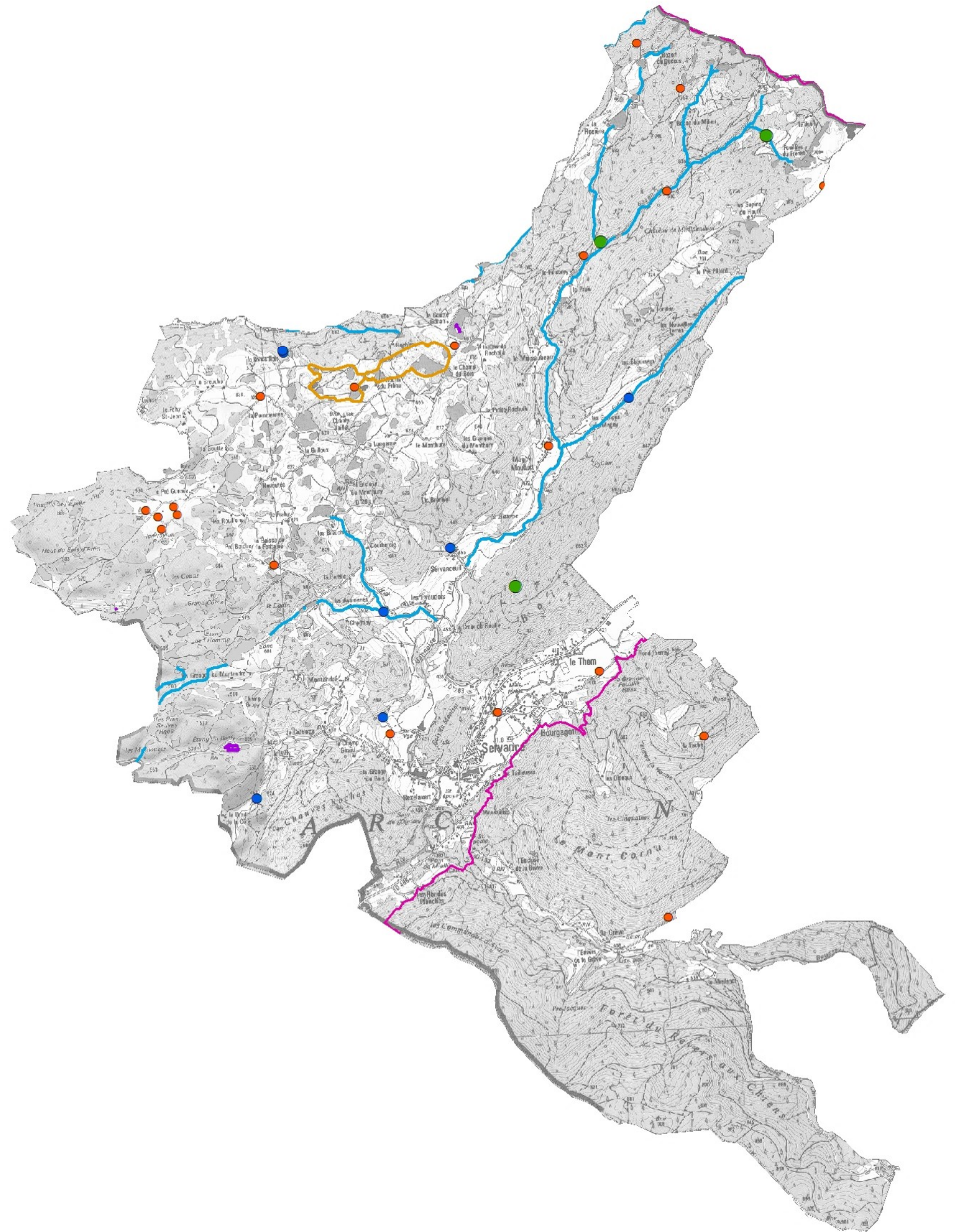





## Classification des habitats naturels d'après la Directive Natura 2000 "Habitats, Faune, Flore"

Servance

 Périmètre du site Natura 2000

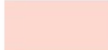
### Habitats dominants

-  hors Directive
-  intérêt régional
-  intérêt communautaire
-  intérêt prioritaire

### Habitats secondaires en mosaïque

-  hors Directive
-  intérêt régional
-  intérêt communautaire
-  intérêt prioritaire



0 1,25 2,5 km

1:39 500

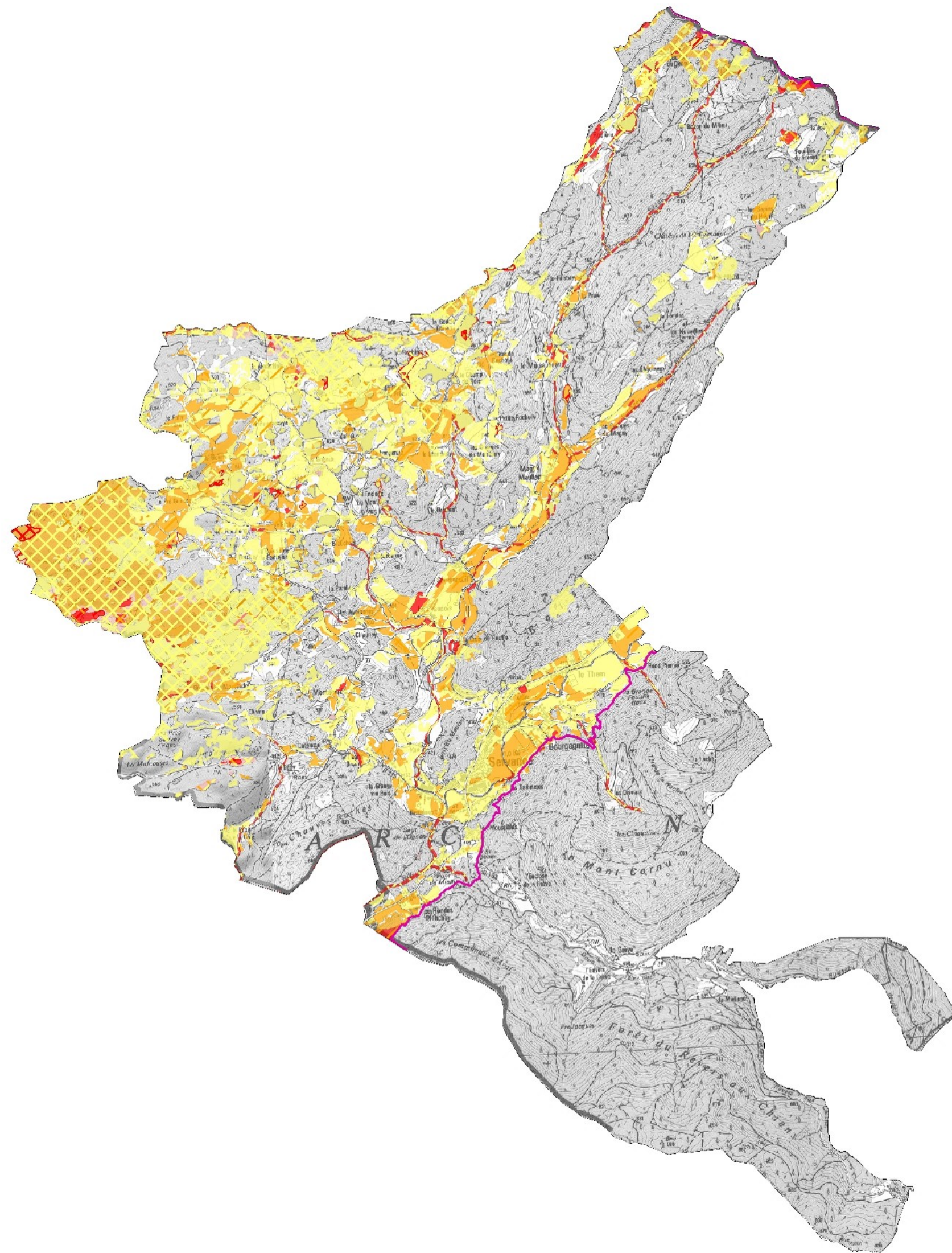



## Diagnostic de la continuité écologique des bassins versants

Bassin versant du ruisseau des Avoineries, commune de Servance

Périmètre site Natura 2000

Franchissabilité des ouvrages

- Franchissable
- Difficilement franchissable
- Infranchissable
- Partiellement franchissable

### Types d'ouvrages

- Entrées et sorties d'eau
- Buses
- Gués
- Ponts
- Seuils
- Piétinements

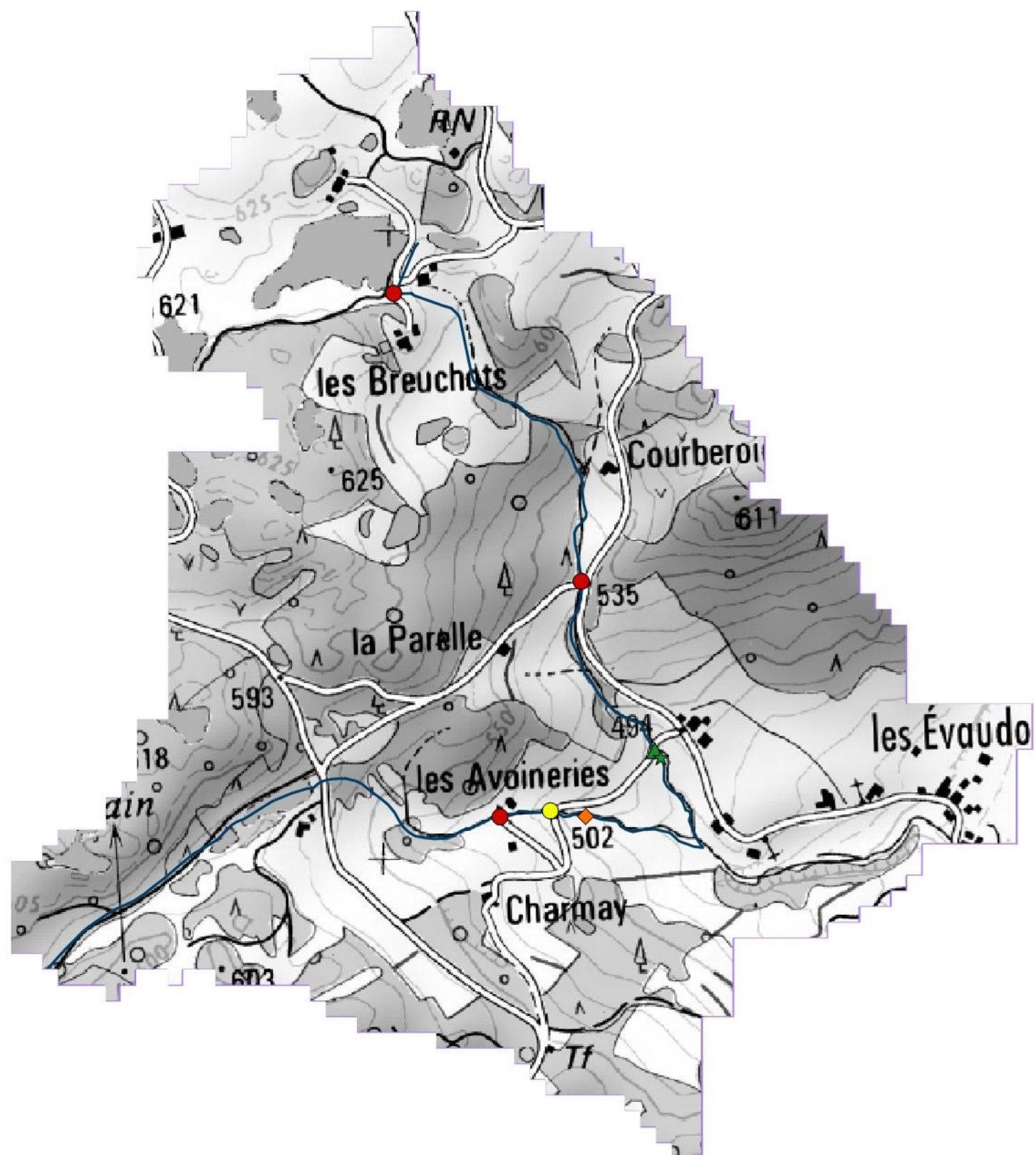
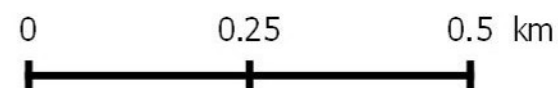



## Diagnostic de la continuité écologique des bassins versants

Bassin versant du ruisseau du Bozon, commune de Servance

Périmètre site Natura 2000

Franchissabilité des ouvrages

- Franchissable
- Difficilement franchissable
- Infranchissable
- Partiellement franchissable

### Types d'ouvrages

- Entrées et sorties d'eau
- Buses
- Gués
- Ponts
- Seuils
- Piétinements





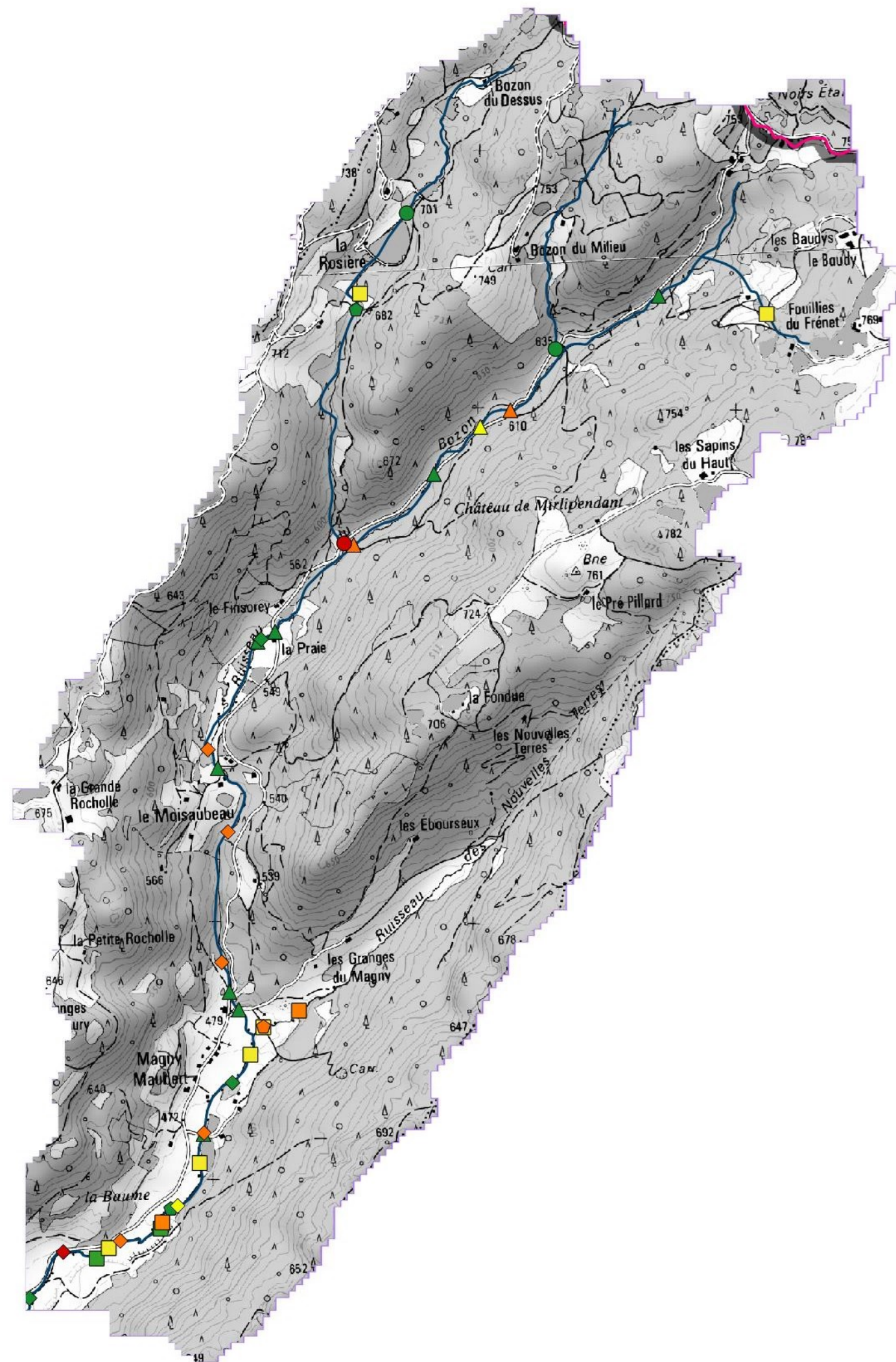





0 0.25 0.5 km





## Diagnostic du fonctionnement hydromorphologique des cours d'eau de tête de bassins versants

*Ruisseau des Avoineries, commune de Servance*

-  Périmètre site Natura 2000
-  Limites de bassins versants
- Fonctionnalité physique des cours d'eau
  -  Bonne
  -  Moyenne
  -  Mauvaise
  -  étang
  -  à sec
  -  Très mauvaise



0 0.25 0.5 km

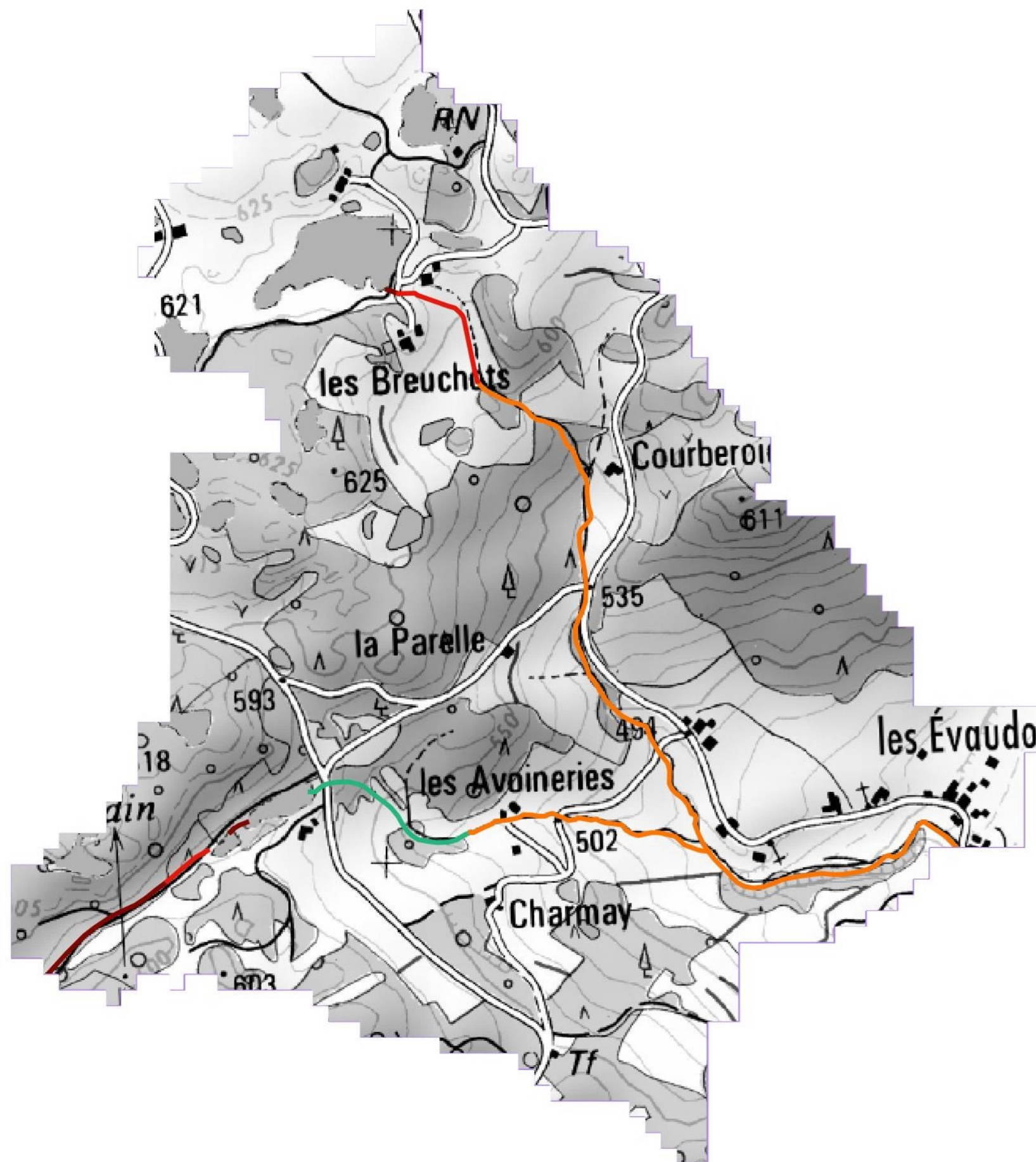



## Diagnostic du fonctionnement hydromorphologique des cours d'eau de tête de bassins versants

Ruisseau du Bozon, commune de Servance

- Périmètre site Natura 2000
- Limites de bassins versants

Fonctionnalité physique des cours d'eau

- Bonne
- Moyenne
- Mauvaise
- étang
- à sec
- Très mauvaise



0 0.25 0.5 km

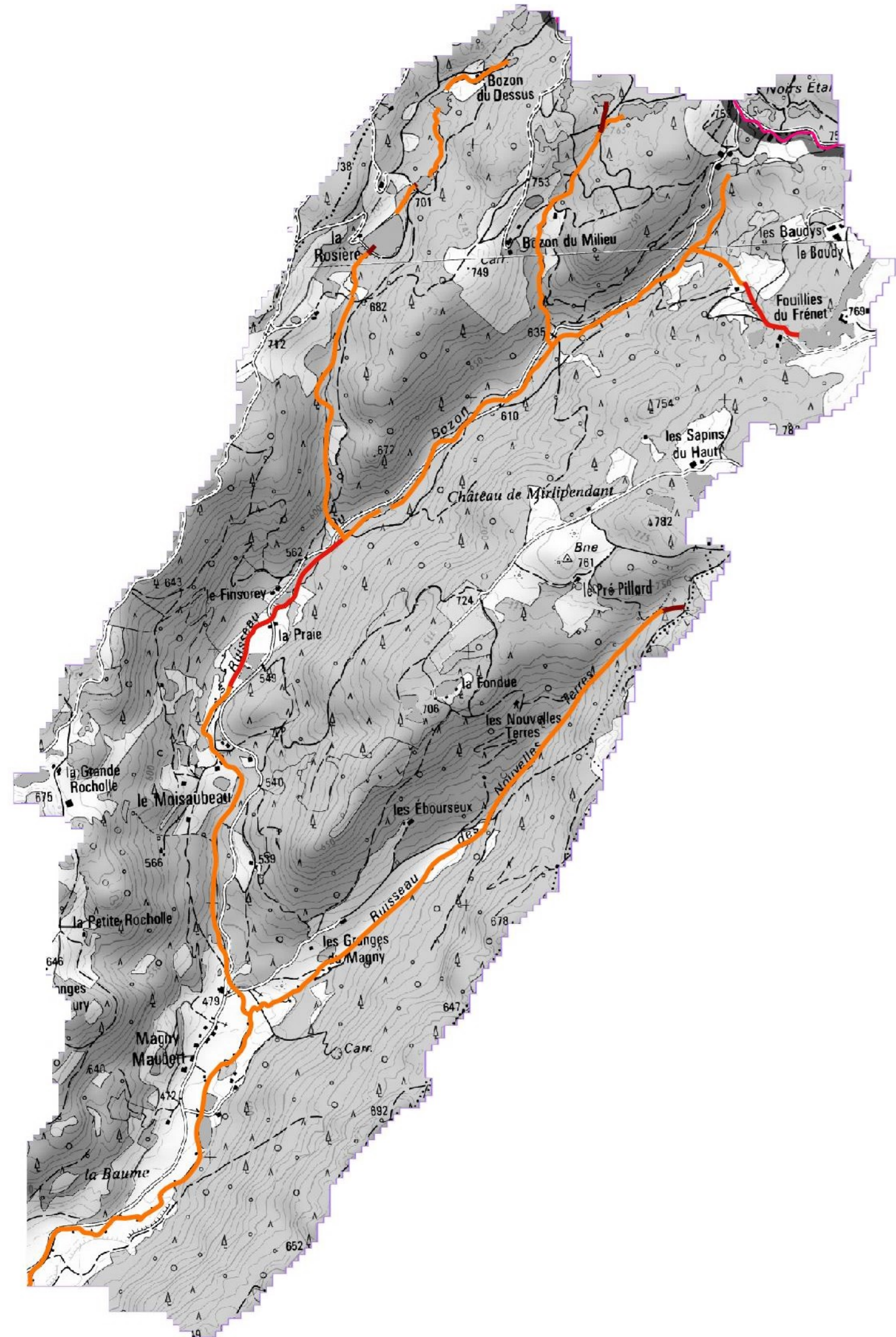





## Etat des connaissances sur les espèces Les données

Servance

### Base de données PNRBV Serena

#### Données par type d'espèces

● Données d'espèces d'intérêt communautaire (15)

● Données d'autres espèces (1 648)

□ Périmètre du site Natura 2000



0 2 4 Km

1:39 732

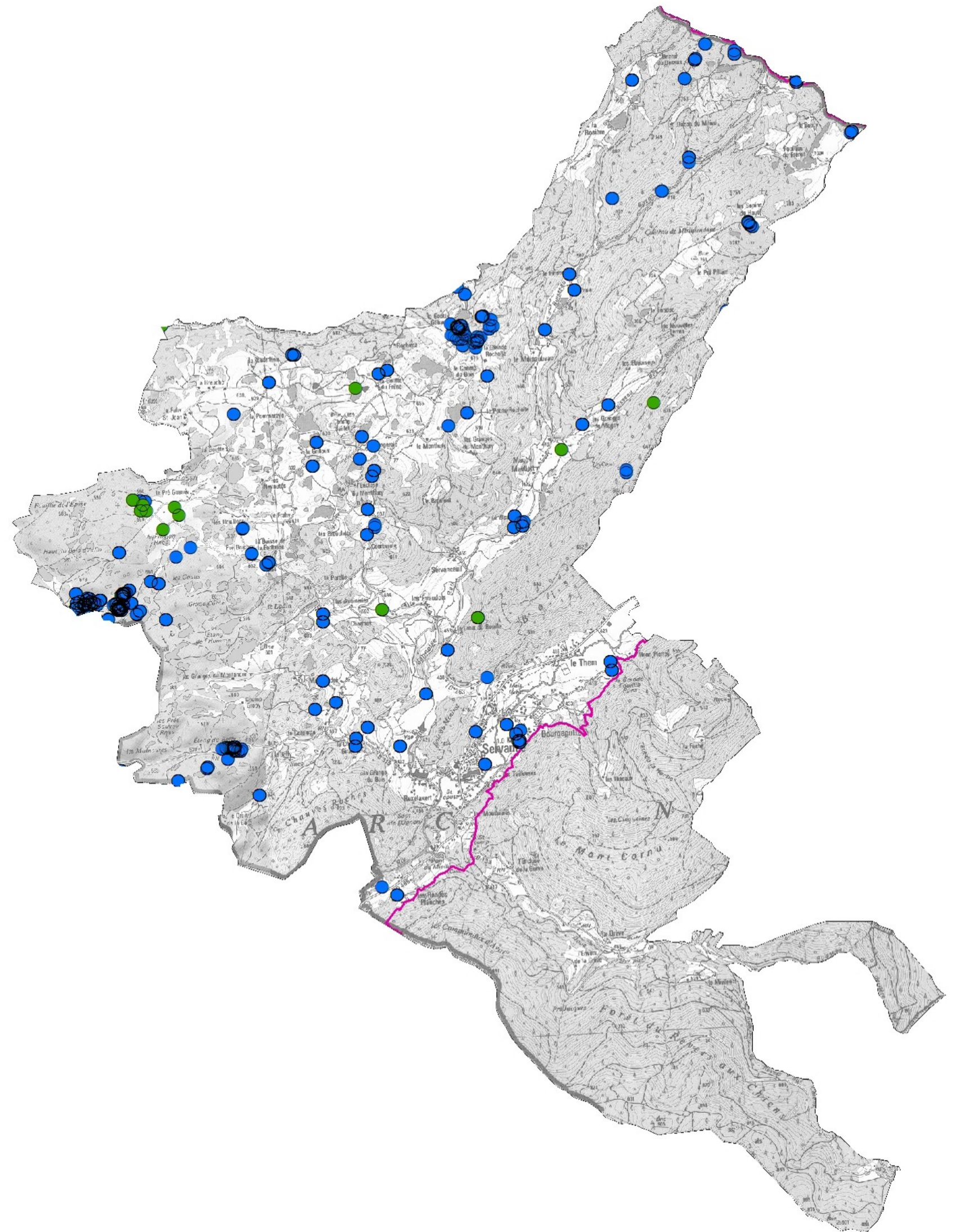











## Répartition des atteintes principales sur les habitats d'intérêt communautaire connus

Commune de Servance

 Périmètre du site Natura 2000

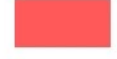
### Les atteintes

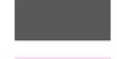
#### des habitats principaux d'intérêt communautaire

-  non concerné (milieux naturels non ciblés par Natura 2000)
-  aucune
-  enrésinement
-  coupe, abattage
-  intensification
-  déprise
-  espèces exotiques
-  autres atteintes
-  inconnue
-  Non étudié



0 1,25 2,5 km

1:42 692

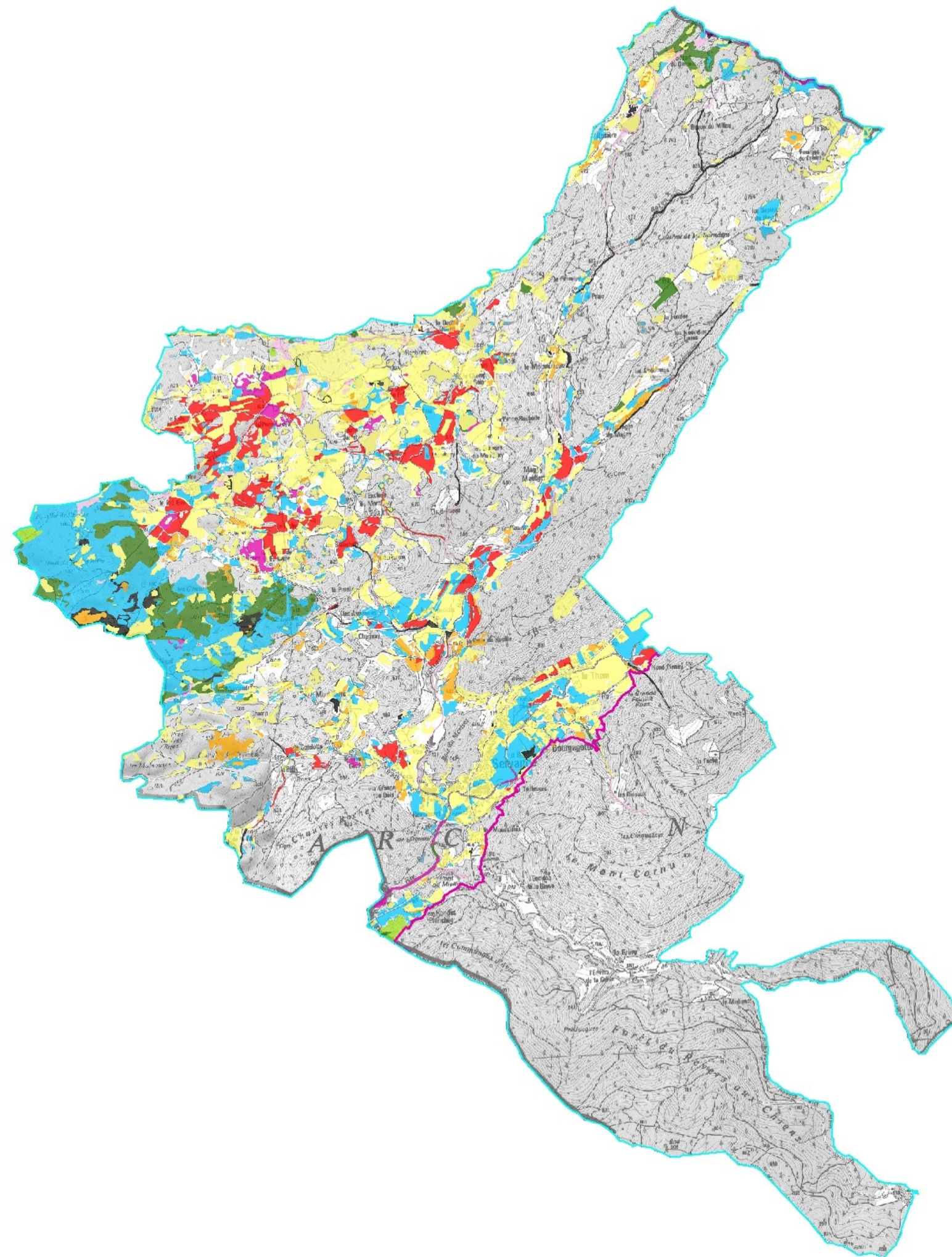





## Secteurs et espèces sensibles connus au sein du site Natura 2000

Commune de Servance

 Périmètre du site Natura 2000



### Enjeux espèces

-  Enjeu de quiétude de la faune
-  Présence d'espèces rares ou menacées en Europe

### Enjeux milieux naturels rares ou menacés ciblés par Natura 2000

-  Zones tourbeuses
-  Milieux humides
-  Forêts alluviales prioritaires
-  Milieux ouverts sensibles
-  Milieux rupestres

### Milieux naturels réglementés par l'Etat

-  Prairies permanentes sensibles
-  Cours d'eau sensibles



0 2,25 4,5 Km

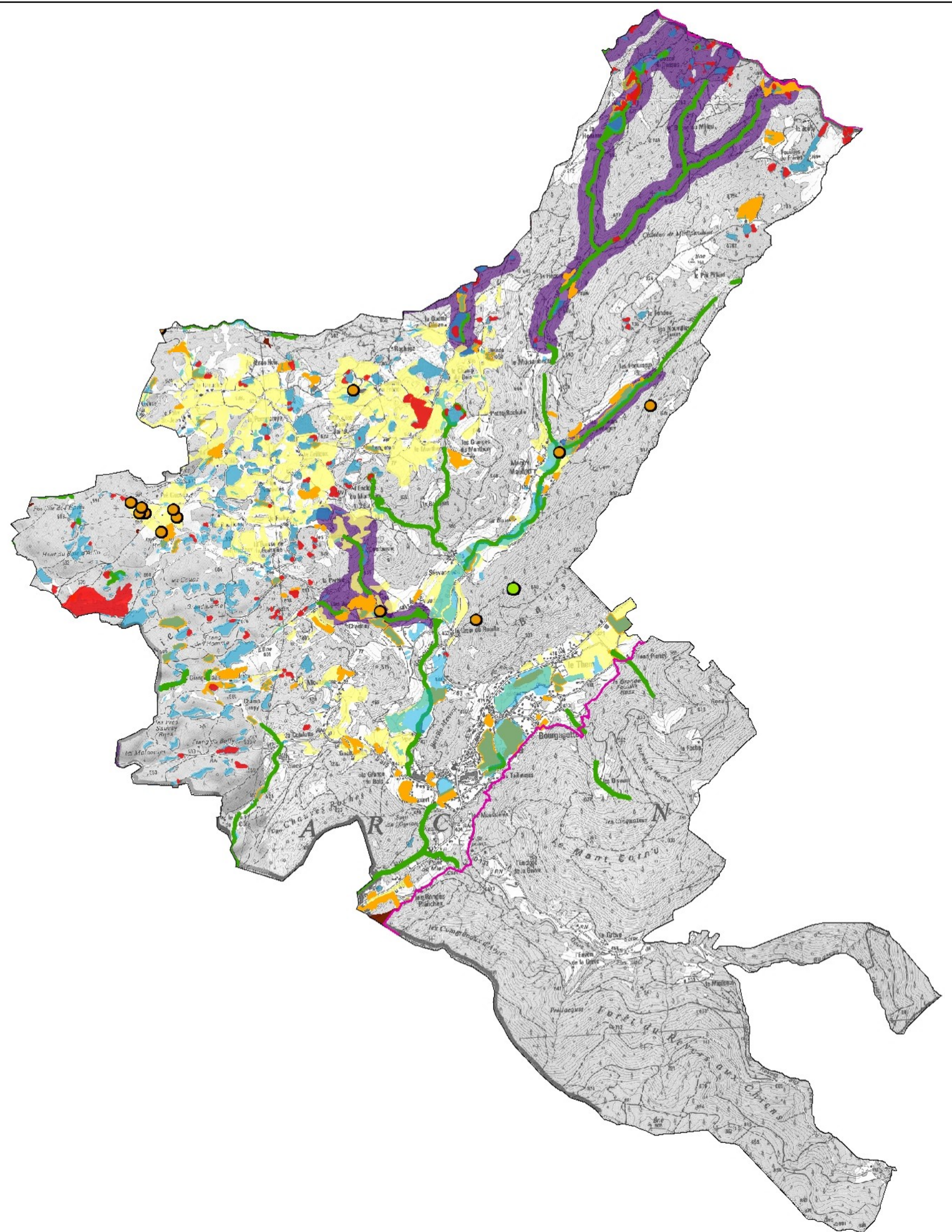

# Site Natura 2000 "Plateau des mille étangs"



## Bilan des actions réalisées dans le cadre de l'animation du site Natura 2000 et du programme LIFE "Continuité écologique"

### Commune de Servance

Périmètre du site Natura 2000

Panneau d'informations Natura 2000

### Aménagements dans le cadre du LIFE

moine hydraulique

buse enterée

pont

cloture et abreuvoir

panneau d'informations



### Contrats forestiers Natura 2000

F03i Régénération dirigée

F12i Ilôt de senescence

### Mesures Agri-Environnementales

Parcelles pré-engagées en MAE

### Charte Natura 2000

Parcelles engagées charte Natura 2000

0 1,25 2,5 Km

1:60 180

Sources : DREAL BFC, IGN Scan 100, PNRBV

