



Natura 2000

ZSC Collines sous vosgiennes

Comité de pilotage du 09 juillet 2018

14h30 à la Salle Dimière de Westhalten



Claudia CARIDI
Chargée de Mission Natura 2000 "Collines sous vosgiennes"(68)



➤ **PRESENTATION DE L'ORDRE DU JOUR**

- **Approbation du CR du dernier COPIL**
- **Election du nouveau Président du COPIL et de la maitrise d'ouvrage de l'animation du site Natura 2000 ZSC des Collines sous-vosgiennes**
- **Sensibilisation du public**
- **Contrats Natura 2000 (en cours et en instruction)**
- **Candidature Appel à Manifestation d'Intérêt trame Verte et Bleue 2018 : Préservons la pierre sèche et la biodiversité du vignoble**
- **La pierre sèche au service de la biodiversité sur le Zinnkoepfle : Mise en lumière d'un patrimoine oublié sur le Zinnkoepfle**



- **Approbation du Compte Rendu du dernier COPIL**



- **Election du nouveau président de COPIL**
- **Election de la maitrise d'ouvrage de l'animation Natura 2000**



- **Sensibilisation du public**

- Implications citoyennes fortes lors des chantiers nature

- Animation flore des vignes à destination des vignerons (Ingersheim, Wintzenheim)

- Mise en place de panneaux de signalisation

- Fête de l'âne (22 juillet 2018)





• Contrats Natura 2000 en cours

- 7 contrats nini (pastoralisme, entretien mécanique) jusqu'en 2019
- 1 contrat Forestier (îlot de senescence sur 30 ans)

Propriétaire	Mesure	surface	Coût
Osenbach	Forestier : 1 îlot partiel (30 ans)	P 20 à 22	2 510 €
Privé (Bergheim)	Débroussaillage lourd et entretien léger (3 ans)	23 ares	9 432 €
CSA (Bail - Bergheim)	Débroussaillage lourd et entretien léger (3 ans)	5,89 ha	32 044 €
CSA RNR (Bail - Rouffach)	débroussaillage (3 ans)	7,4 ha	41 904 €
CSA RNR (Bail - Rouffach)	Gestion pastorale (3 ans)	20 ha	12 150 €
Westhalten	Gestion pastorale pdt (3 ans)	43 ha	16 125 €
Orschwihhr	Gestion pastorale pdt (3 ans)	24 ha	13 650 €
Soultzmatt	Gestion pastorale pdt (3 ans)	5 ha	2 250 €



• Contrats Natura 2000 en cours

- 7 contrats nini (pastoralisme, entretien mécanique) jusqu'en 2019
- 1 contrat Forestier (îlot de senescence sur 30 ans)

Propriétaire	Mesure	surface	Cout
Osenbach	Forestier : 1 îlot partiel (30 ans)	20 arbres	2 510 €
Privé (Bergheim)	Débroussaillage lourd et entretien léger (3 ans)	23 ares	9 432 €
CSA (Bergheim)	Débroussaillage lourd et entretien léger (3 ans)	5,89 ha	32 044 €
CSA RNR (Rouffach)	débroussaillage (3 ans)	20 ha	41 904 €
CSA RNR (Rouffach)	Gestion pastorale (3 ans)	20 ha	12 150 €
Westhalten	Gestion pastorale pdt (3 ans)	43 ha	1 6125 €
Orschwihr	Gestion pastorale pdt (3 ans)	24 ha	1 3650 €
Soultzmatt	Gestion pastorale pdt (3 ans)	5 ha	2 250 €





• Contrats Natura 2000

- 7 contrats nini (pastorale)
- 1 contrat Forestier (îlot)

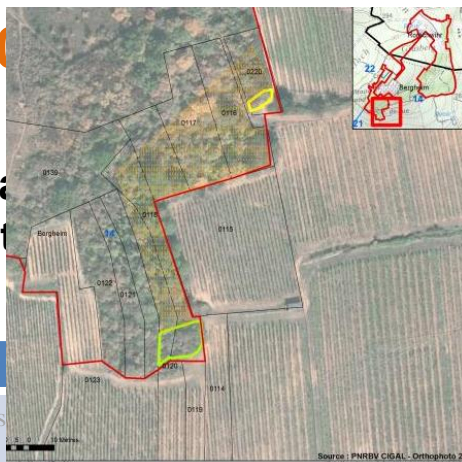

Propriétaire	Mesure		
Osenbach	Forestier : 1 îlot partiel (30 ans)		
Privé (Bergheim)	Débroussaillage lourd et entretien léger (3 ans)	23 ares	9 432 €
CSA (Bergheim)	Débroussaillage lourd et entretien léger (3 ans)	5,89 ha	32 044 €
CSA RNR (Rouffach)	débroussaillage (3 ans)	20 ha	41 904 €
CSA RNR (Rouffach)	Gestion pastorale (3 ans)	20 ha	12 150 €
Westhalten	Gestion pastorale pdt (3 ans)	43 ha	1 6125 €
Orschwahr	Gestion pastorale pdt (3 ans)	24 ha	1 3650 €
Soultzmatt	Gestion pastorale pdt (3 ans)	5 ha	2 250 €



• Contrats Natura 2000 en cours

- 7 contrats nini (pastoralisme et débroussaillage) jusqu'en 2019
- 1 contrat Forestier (îlot de senescence sur 30 ans)

Propriétaire	Mesure	surface	Coût
Osenbach	Forestier : 1 îlot partiel (30 ans)	20 arbres	2 510 €
Privé (Bergheim)	Débroussaillage lourd et entretien léger (3 ans)	23 ares	9 432 €
CSA (Bergheim)	Débroussaillage lourd et entretien léger (3 ans)	5,89 ha	32 044 €
CSA RNR (Rouffach)	débroussaillage (3 ans)	7,4 ha	41 904 €
CSA RNR (Rouffach)	Gestion pastorale (3 ans)	20 ha	12 150 €
Westhalten	Gestion pastorale pdt (3 ans)	43 ha	1 6125 €
Orschwahr	Gestion pastorale pdt (3 ans)	24 ha	1 3650 €
Soultzmatz	Gestion pastorale pdt (3 ans)	5 ha	2 250 €

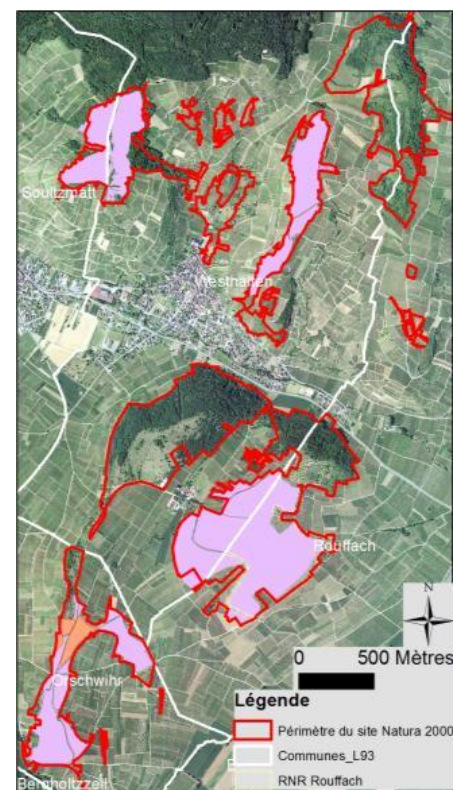



• Contrats Natura 2000 en instruction

- 1 contrat de Décapage léger pour le maintien de communautés pionnières



- ✓ Déblais de 30 cm de terre de remblais sur sur l'ancien parking d'aéromodélisme
- ✓ Contrat de 7 776 €



• Contrats Natura 2000 en instruction

- 1 contrat de Décapage léger pour le maintien de communauté pionnières



- ✓ Déblais de 30 cm de terre de remblais sur sur l'ancien parking d'aéromodélisme
- ✓ Contrat nini de 7 776 €

- 1 contrat forestier d'élimination d'espèce indésirable sur le Mont de Sigolsheim

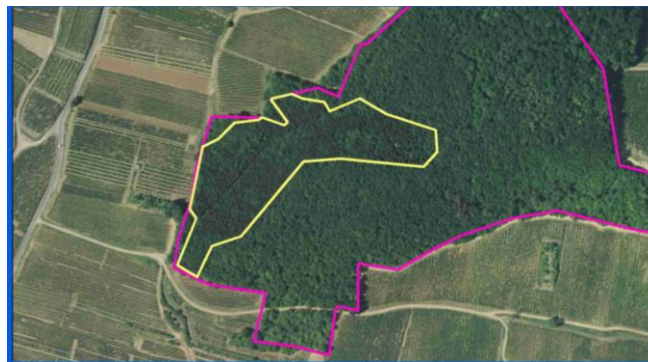
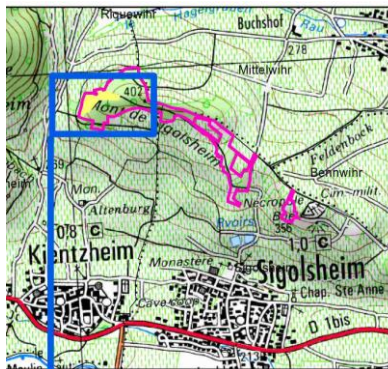

- ✓ Suppression des Pins noirs d'Autriche, des Robiniers, des chênes rouges et autres sapins de Douglas
- ✓ Contrat forestier plafonné à 9 000€, pour un montant total de 12 270€



• **Candidature Appel à Manifestation d'Intérêt trame Verte et Bleue**

Préservons la pierre sèche et la biodiversité du vignoble

- **Candidature 2017 : 30 propriétaires, 100 ouvrages diagnostiqués, objectif 1 km de restauration et nombreuses actions identifiées pour redynamiser un savoir faire, budget estimé à 1 000 000€**
- **Candidature 2018 : Sélection de 5 bénéficiaires = 5 ouvrages à restaurer = autant d'actions biodiversité**
- **Actions complémentaires dans le cadre de la programmation PNRBV 2018 à 2020**

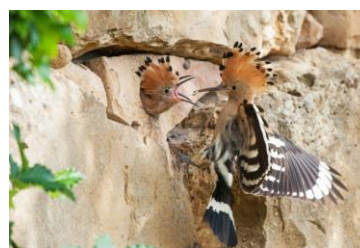



• **Candidature Appel à Manifestation d'Intérêt trame Verte et Bleue**

Préservons la pierre sèche et la biodiversité du vignoble

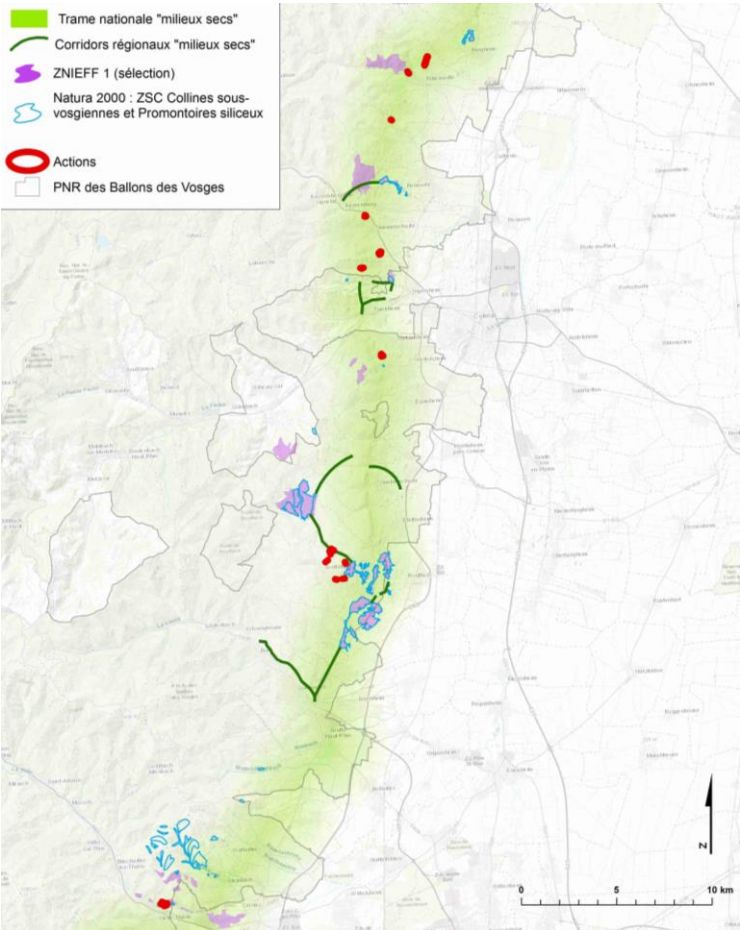

Bénéficiaire	Ouvrage PS	Actions
Ville de Ribeauvillé	Ribeauvillé (chemin du Haegel)	Zone Tampon Ribeauvillé (Altenholtz)
Domaine Binner Christian	Ammerschwihr	Plantation de bosquet d'arbres fruitiers, acquisition d'une parcelle en verger
Domaine Léon Boesch	Soultzmatt	Plantation de bosquet, maintien d'une pelouse
Domaine Zind-Humbrecht	Rangen de Thann	Création de mare à Riquewihr, gestion conservatoire à Wintzenheim et Thann et plantation d'arbres fruitiers
Domaine E. Schnebelen	Rangen de Thann	Elimination Douglas, au profit d'un verger



- **Candidature Appel à Manifestation d'Intérêt trame Verte et Bleue**

Préservons la pierre sèche et la biodiversité du vignoble

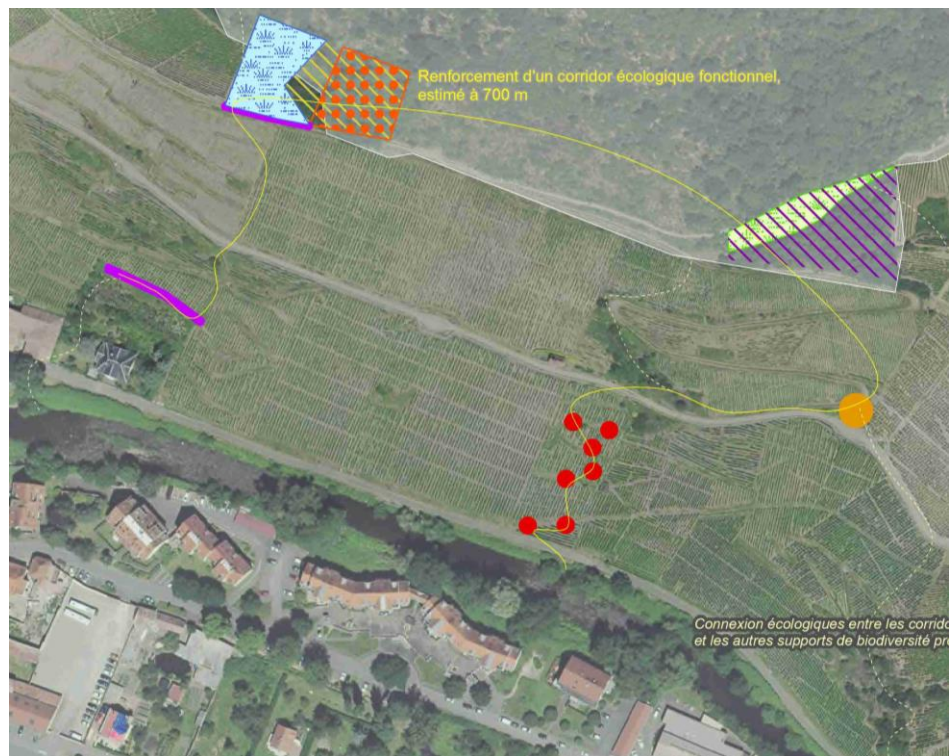



• Candidature Appel à Manifestation d'Intérêt trame Verte et Bleue

Préservons la pierre sèche et la biodiversité du vignoble

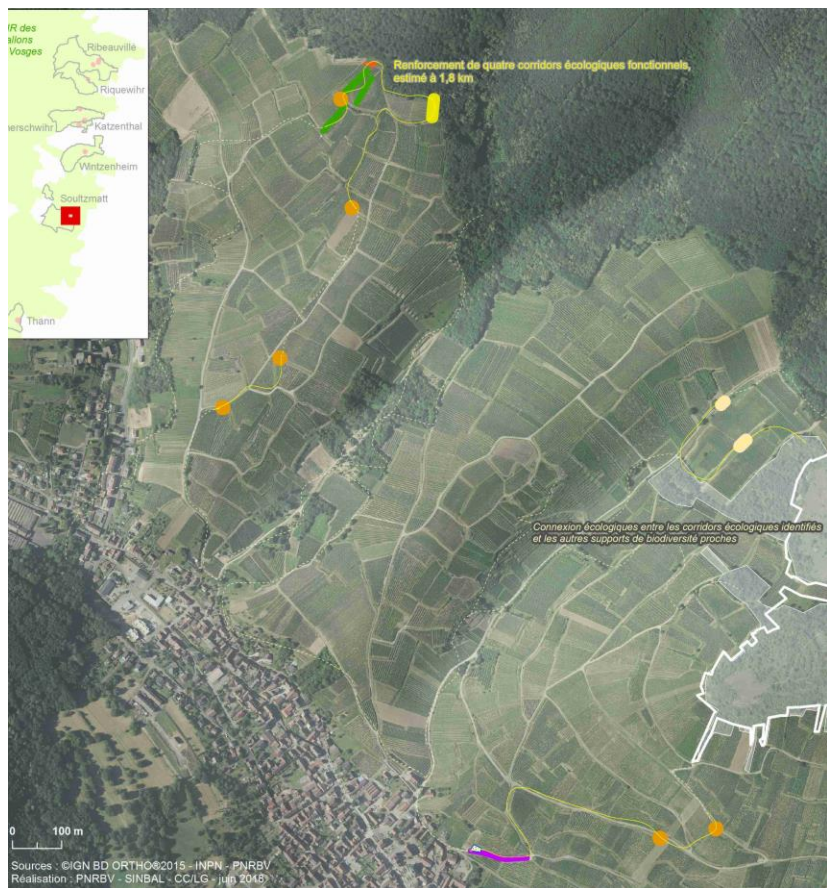



• **Candidature Appel à Manifestation d'Intérêt trame Verte et Bleue**

Préservons la pierre sèche et la biodiversité du vignoble

Actions complémentaires dans le cadre de la programmation PNRBV 2018 à 2020 :

- Plaque pédagogique trame verte : biodiversité du piémont (6 pages ?) et Objet pédagogique itinérant (exposition ?) en lien avec l'ARIENA
- Programme pédagogique avec les écoles volontaires du piémont
- Etude approvisionnement en pierre : quels scénarii possibles pour la récupération ? Micro-carrières ponctuelles ?
- Accompagnement des travaux par des muraillers professionnels (phases clés des chantiers)
- Accompagner des travaux par une étude du territoire (petit patrimoine bâti)
- Temps d'animation en lien avec la CARA pour la mise en place de formation
- Travaux en Natura 2000



Préservons la pierre sèche et la biodiversité du vignoble

Projet Soultzmatt – Westhalten / PNRBV / Fondation du Patrimoine / ACEF 68

Contexte :

Zinnkoepfle extrêmement embroussaillé
Milieux variés = diversité d'espèces et d'exigences écologiques à conserver
Gestion compliquée
Nombreux vestiges de pierre sèche

Comment concevoir l'ensemble ? Rdv sur le Parking du Hubel dans 10 min !

Support dossier photos imprimé plastifié à se partager sur le terrain pour rendre compte des étapes de chantier et d'évolution des milieux



Site du Zinnkoepfle

Mise en lumière et réutilisation d'un patrimoine oublié

Etat d'avancement au 09/07/2018

Légende

- Limites communales
- Périmètre du site Natura 2000
- Chantier syndicat viticole Soultzmatt
- Chantier historique
- Suivi écologique

Travaux_sava

- Débroussaillage lourd
- Dégagement ancien muret
- Pierrier mis en lumière
- Porte

Le pâturage concerne l'ensemble du Zinnkoepfle (contrat Natura 2000 sur les communes de Soultzmatt et Westhalten 2017, 2018, 2019)

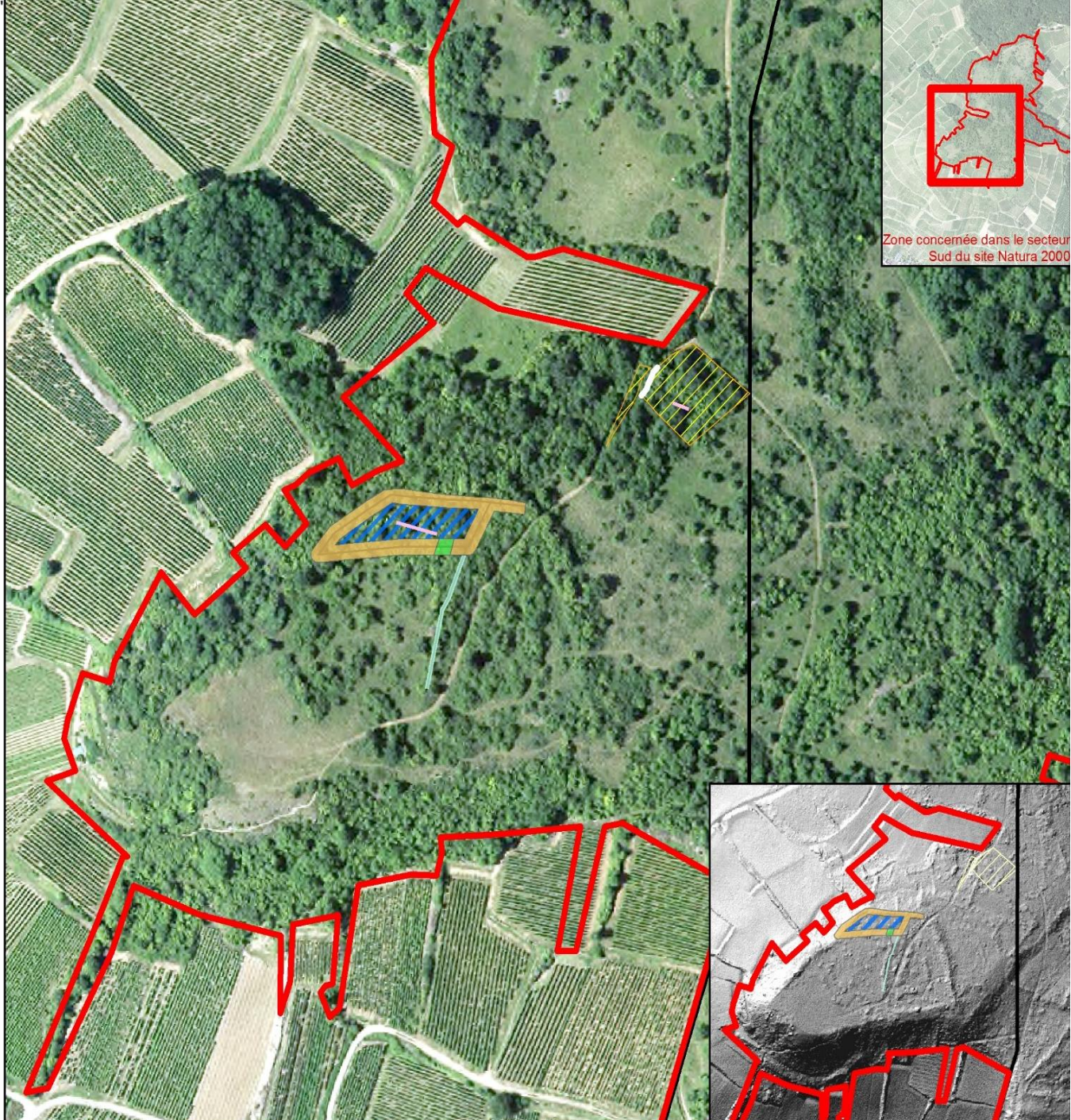



Chantier de mars 2017 : Syndicat viticole de Soultzmatt (coupe, exportation, valorisation du bois)



Rejet de noisetier hiver 2018



Opération de dessouchage en avril 2018 sous le regard de Marc Grodwohl et. Jean Pierre Vacher (Bufo)



Comparaison avant/après opération de dessouchage avril 2018



Chantier sous maîtrise d'ouvrage archéologique (avril 2018)



Comparaison avant après ouverture d'un pierrier exposé Sud-Sud-Ouest.



Comparaison avant/après travaux d'ouverture enclos pierre sèche (novembre puis mars 2018)



Natura 2000

ZSC Collines sous vosgiennes

Merci pour votre attention

